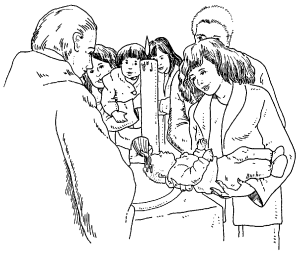

BATTESIMO

Dona conforto nel dolore, per soffrire come Gesù e ci riconsacra al Signore.

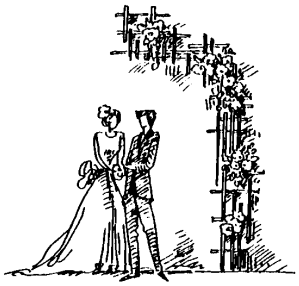

MATRIMONIO

Consacra l'amore umano: gli sposi sono segno dello sposalizio tra Dio e l'umanità, tra Gesù e la Chiesa.

CRESIMA

Ci fa figli di Dio.

ORDINE SACRO

Ci dona Gesù vivo e vero, che noi offriamo al Padre e riceviamo come cibo, per diventare anche noi pane spezzato.

EUCARISTIA

Dà alla comunità i pastori, segni viventi di Gesù pastore, sacerdote e maestro.

UNZIONE DEI MALATI

Ci comunica il perdono e la riconciliazione.

PENITENZA

Ci dona lo Spirito Santo perché sappiamo scegliere da veri figli di Dio.